



บันทึกข้อความ

ส่วนราชการ กองการศึกษา ศาสนาและวัฒนธรรม องค์การบริหารส่วนจังหวัดศรีสะเกษ

ที่ ศก. ๕๑๐๐๘/- ๑๔๗๖๒ วันที่ ๒๗ พฤศจิกายน ๒๕๖๓

เรื่อง การประเมินสถานศึกษาพอเพียงและการประเมินศูนย์การเรียนรู้ตามหลักปรัชญาของเศรษฐกิจพอเพียง
ด้านการศึกษา

เรียน ผู้บริหารโรงเรียนในสังกัดองค์การบริหารส่วนจังหวัดศรีสะเกษ

ด้วย จังหวัดศรีสะเกษ แจ้งการประเมินสถานศึกษาพอเพียงและการประเมินศูนย์การเรียนรู้ตามหลักปรัชญาของเศรษฐกิจพอเพียงด้านการศึกษา ปีการศึกษา ๒๕๖๓

องค์การบริหารส่วนจังหวัดศรีสะเกษ แจ้งโรงเรียนทราบ ขอให้โรงเรียนที่มีความพร้อมสมัครเข้ารับการประเมินสถานศึกษาพอเพียงและการประเมินศูนย์การเรียนรู้ตามหลักปรัชญาของเศรษฐกิจพอเพียงด้านการศึกษา ตามแนวทางการประเมินและปฏิทินที่กำหนด รายละเอียดตามสำเนาหนังสือจังหวัดศรีสะเกษ ด่วนที่สุด ที่ ศก. ๐๐๒๓.๓/๖๕๐๕ ลงวันที่ ๑๒ พฤศจิกายน ๒๕๖๓ ที่แนบมาพร้อมนี้

จึงเรียนมาเพื่อทราบ

(นายไกรศักดิ์ วรทัต)

ปลัดองค์การบริหารส่วนจังหวัด ปฏิบัติหน้าที่
นายกองค์การบริหารส่วนจังหวัดศรีสะเกษ

ด่วนที่สุด



ที่ ศก ๐๐๒๓.๓/ว ๖๕๐๕

ถึง สำนักงานส่งเสริมการปกครองท้องถิ่นอำเภอกันทรารมย์, ราชีไศล, บึงบูรพ์, โนนคูณ, ห้วยทับทัน
อุทุมพรพิสัย, องค์การบริหารส่วนจังหวัดศรีสะเกษ, เทศบาลเมืองศรีสะเกษ และเทศบาลเมืองกันทรลักษณ์



ด้วยกรมส่งเสริมการปกครองท้องถิ่นแจ้งว่า ได้รับแจ้งจากกระทรวงศึกษาธิการว่า คณะกรรมการดำเนินงานขับเคลื่อนหลักปรัชญาของเศรษฐกิจพอเพียง ภาคการศึกษา ได้ประชุมครั้งที่ ๑/๒๕๖๓ เมื่อวันที่ ๒๖ ตุลาคม ๒๕๖๓ ทั้งนี้ ได้มีมติปรับปรุงปฏิทินการประเมินสถานศึกษาพอเพียง และการประเมินศูนย์การเรียนรู้ตามหลักปรัชญาของเศรษฐกิจพอเพียงด้านการศึกษา ให้สอดคล้องตามแนวทางการเปิด-ปิดภาคเรียน ปีการศึกษา ๒๕๖๓ เนื่องจากสถานการณ์การแพร่ระบาดของโรคติดเชื้อไวรัสโคโรนา 2019 (COVID-19) ดังนี้

๑. การประเมินสถานศึกษาพอเพียง

๑.๑ เริ่มรับสมัครวันที่ ๑ กรกฎาคม - ๓๐ ธันวาคม ๒๕๖๓

๑.๒ เริ่มประเมินตั้งแต่วันที่ ๑ ธันวาคม ๒๕๖๓ เป็นต้นไป

โดยศึกษาธิการจังหวัดจะดำเนินการประเมินให้แล้วเสร็จภายในวันที่ ๑๕ มีนาคม ๒๕๖๔

๒. การประเมินศูนย์การเรียนรู้ตามหลักปรัชญาของเศรษฐกิจพอเพียงด้านการศึกษา

๒.๑ เริ่มรับสมัครรอบที่ ๑ วันที่ ๑ กรกฎาคม ๒๕๖๓ - ๑๓ พฤศจิกายน ๒๕๖๓

๒.๒ เริ่มรับสมัครรอบที่ ๒ วันที่ ๑ ธันวาคม ๒๕๖๓ - ๙ เมษายน ๒๕๖๔

โดยศึกษาธิการภาคจะดำเนินการประเมิน ตรวจสอบพิจารณา คัดกรองและรายงานผลให้กระทรวงศึกษาธิการ รอบที่ ๑ เดือนพฤศจิกายน ๒๕๖๓ และรอบที่ ๒ เดือนเมษายน ๒๕๖๔

จังหวัดศรีสะเกษ จึงขอให้สำนักงานส่งเสริมการปกครองท้องถิ่นอำเภอแจ้งองค์กรปกครองส่วนท้องถิ่นที่มีโรงเรียนในสังกัดทราบถึงกำหนดการดังกล่าว รายละเอียดปรากฏตามสำเนาหนังสือกรมส่งเสริมการปกครองท้องถิ่น ด่วนที่สุด ที่ มท ๐๘๑๖.๓/ว ๓๔๕๖ ลงวันที่ ๖ พฤศจิกายน ๒๕๖๓ ที่แนบมาพร้อมนี้ สำหรับองค์การบริหารส่วนจังหวัดศรีสะเกษ เทศบาลเมืองศรีสะเกษ และเทศบาลเมืองกันทรลักษณ์ ขอให้ดำเนินการเช่นเดียวกัน



สำนักงานส่งเสริมการปกครองท้องถิ่นจังหวัด

กลุ่มงานส่งเสริมและพัฒนาท้องถิ่น

โทร. ๐๔๕๖๑๓๗๘๖

ผู้ประสานงานนางสาวขวัญสุดา พรรณา ๐๘๒๑๕๕๖๙๖๗



ด่วนที่สุด

ที่ มท ๐๘๑๖.๓/๓๔๕๖



สำนักงานส่งเสริมการปกครองท้องถิ่นจังหวัดสระบุรี	
รับที่ 18465	วันที่ 12 พ.ย. 2563
<input type="checkbox"/> 0023.1 บริหารทั่วไป	<input type="checkbox"/> 0023.4 กลุ่มกฎหมาย
<input type="checkbox"/> 0023.2 บริหารงานบุคคลท้องถิ่น	<input type="checkbox"/> 0023.5 การเงินบัญชี
<input checked="" type="checkbox"/> 0023.3 ส่งเสริมและพัฒนาท้องถิ่น	

ถึง สำนักงานส่งเสริมการปกครองท้องถิ่นจังหวัด ทุกจังหวัด

ด้วยกระทรวงศึกษาธิการ แจ้งว่า คณะกรรมการดำเนินงานขับเคลื่อนหลักปรัชญาของเศรษฐกิจพอเพียง ภาคการศึกษา ได้ประชุมครั้งที่ ๑/๒๕๖๓ เมื่อวันที่ ๒๖ ตุลาคม ๒๕๖๓ ทั้งนี้ ได้มีมติปรับปรุงปฏิทินการประเมินสถานศึกษาพอเพียง และการประเมินศูนย์การเรียนรู้ตามหลักปรัชญาของเศรษฐกิจพอเพียง ด้านการศึกษา ให้สอดคล้องตามแนวทางการเปิด-ปิดภาคเรียน ปีการศึกษา ๒๕๖๓ เนื่องจากสถานการณ์การแพร่ระบาดของโรคติดเชื้อไวรัสโคโรนา 2019 (COVID-19) ดังนี้

๑. การประเมินสถานศึกษาพอเพียง

๑.๑ เริ่มรับสมัครวันที่ ๑ กรกฎาคม - ๓๐ ธันวาคม ๒๕๖๓

๑.๒ เริ่มประเมินตั้งแต่วันที่ ๑ ธันวาคม ๒๕๖๓ เป็นต้นไป

โดยศึกษาธิการจังหวัดจะดำเนินการประเมินให้แล้วเสร็จภายในวันที่ ๑๕ มีนาคม ๒๕๖๔

๒. การประเมินศูนย์การเรียนรู้ตามหลักปรัชญาของเศรษฐกิจพอเพียงด้านการศึกษา

๒.๑ เริ่มรับสมัครรอบที่ ๑ วันที่ ๑ กรกฎาคม ๒๕๖๓ - ๑๓ พฤศจิกายน ๒๕๖๓

๒.๒ เริ่มรับสมัครรอบที่ ๒ วันที่ ๑ ธันวาคม ๒๕๖๓ - ๙ เมษายน ๒๕๖๔

โดยศึกษาธิการภาคจะดำเนินการประเมิน ตรวจสอบพิจารณา คัดกรองและรายงานผลให้กระทรวงศึกษาธิการ รอบที่ ๑ เดือนพฤศจิกายน ๒๕๖๓ และรอบที่ ๒ เดือนเมษายน ๒๕๖๔

กรมส่งเสริมการปกครองท้องถิ่น จึงขอความร่วมมือจังหวัดแจ้งองค์กรปกครองส่วนท้องถิ่น ที่จัดการศึกษาขั้นพื้นฐาน เพื่อแจ้งสถานศึกษาในสังกัดทราบกำหนดการดังกล่าว รายละเอียดปรากฏตามเอกสารที่ส่งมาพร้อมนี้



กองส่งเสริมและพัฒนาการจัดการศึกษาท้องถิ่น

กลุ่มงานส่งเสริมการจัดการศึกษาท้องถิ่น

โทร. ๐-๒๒๔๑-๔๐๐๐ ต่อ ๕๓๑๒

โทรสาร ๐-๒๒๔๑-๔๐๒๒-๓ ต่อ ๒๑๘

ผู้ประสานงาน : นางสาวกรรณิกา เทศารินทร์ ๐๘ ๙๖๔๖ ๒๙๘๒

ผอ.ก.ส.ต.

ทน.ฝ. นิสิต นิตยภัต

จนท. กมลมา

ปฏิทินการประเมินสถานศึกษาพอเพียง (ปรับปรุง)

ขั้นตอนการรับการประเมิน	ระยะเวลา	ผู้รับผิดชอบ
๑. สถานศึกษาประเมินตนเอง	๑ กรกฎาคม - ๓๐ ธันวาคม ๒๕๖๓	สถานศึกษา
๒. สถานศึกษาสมัครขอรับการประเมิน ส่งเอกสารให้กับหน่วยงานต้นสังกัด (ในพื้นที่)		- สังกัด สพฐ. /สอศ./กศน./อปท. และโรงเรียนกีฬาจังหวัดส่งให้กับ ศจ. ในกำกับ - สังกัด ดชด. ส่งให้กับ กองกำกับ การตรวจตระเวนชายแดนในกำกับ และส่งให้ ศจจ. - สังกัด สำนักการศึกษา กรุงเทพมหานคร ส่งให้กับ สำนัก การศึกษากทม. และ รวบรวมส่งให้ ศจจ. - สังกัดอื่นๆ ส่งผลงานผ่านหน่วยงาน ต้นสังกัด รวบรวมส่ง ศจจ. ในพื้นที่ รับผิดชอบ
๓. หน่วยงานต้นสังกัดส่งรายชื่อพร้อม เอกสารของสถานศึกษาให้ ศจจ.		
๔. ศจจ. ตั้งคณะกรรมการประเมิน สพ. ตามเกณฑ์องค์ประกอบตามที่ กำหนดและออกประเมิน	เริ่มประเมินตั้งแต่ วันที่ ๑ ธันวาคม ๒๕๖๓ เป็นต้นไป	สำนักงานศึกษาธิการจังหวัด
๕. ศจจ. ตรวจสอบและรวบรวมผลการ ประเมินนำส่งให้ ศธก. คัดกรอง	การประเมินให้แล้วเสร็จภายในวันที่ ๑๕ มีนาคม ๒๕๖๔	สำนักงานศึกษาธิการจังหวัด
๖. ศธก. พิจารณา คัดกรอง รายงานผล การประเมินส่งให้ สป./ศธ.	เดือนพฤษภาคม - เดือนมิถุนายน	สำนักงานศึกษาธิการภาค
๗. ศธ. ประกาศรายชื่อสถานศึกษาที่ ผ่านการประเมินเป็นสถานศึกษา พอเพียง	ภายในเดือนสิงหาคม	สำนักบูรณาการกิจการการศึกษา สำนักงานปลัดกระทรวงศึกษาธิการ

ขั้นตอนการประเมินสถานศึกษาพอเพียง (ปรับปรุง)

คณะกรรมการประเมินส่วนกลาง

• วันที่ ๑ กรกฎาคม - ๓๐ ธันวาคม ๒๕๖๓

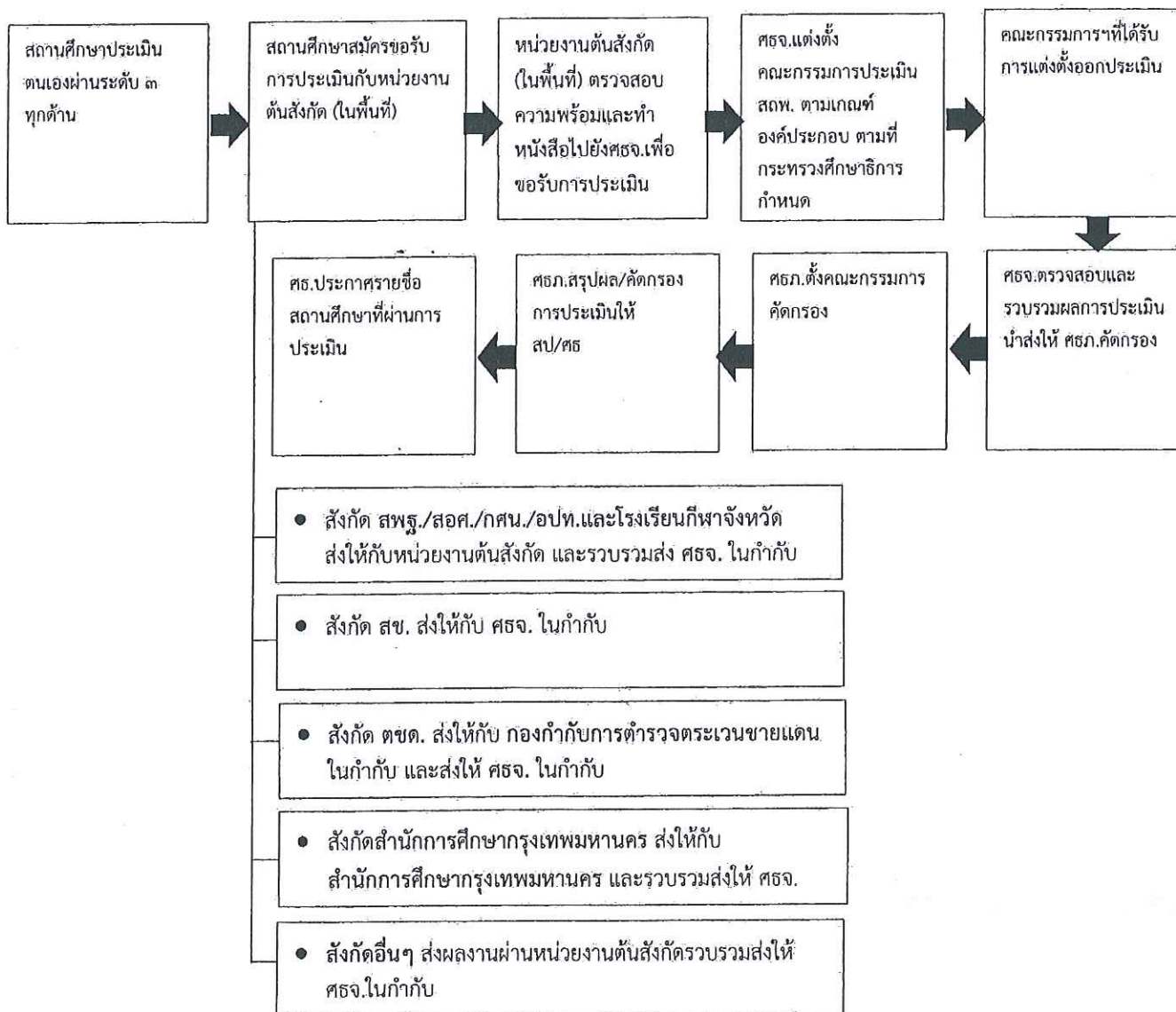

ปฏิทินการประเมินศูนย์การเรียนรู้ตามหลักปรัชญาของเศรษฐกิจพอเพียงด้านการศึกษา (ปรับปรุง)

ขั้นตอนการรับการประเมิน	ระยะเวลา	ผู้รับผิดชอบ
๑. สถานศึกษาประเมินตนเอง	รอบที่ ๑	สถานศึกษา
๒. สถานศึกษาสมัครขอรับการประเมิน ส่งเอกสารให้กับหน่วยงานในกำกับ	๑ กรกฎาคม - ๑๓ พฤศจิกายน ๒๕๖๓ รอบที่ ๒ ๑ ธันวาคม ๒๕๖๓ - ๙ เมษายน ๒๕๖๔	- สังกัด สพฐ./สอศ./กศน./อปท. และโรงเรียนกีฬาจังหวัดรวบรวมส่ง ให้หน่วยงานต้นสังกัด - สังกัด ทชด. ส่งให้กับ กองกำกับ การตำรวจตระเวนชายแดนในกำกับ และรวบรวมส่งให้หน่วยงานต้นสังกัด - สังกัด สำนักการศึกษา กรุงเทพมหานคร ส่งให้กับ สำนัก การศึกษากรุงเทพมหานคร รวบรวม ส่งให้ สป./ศธ. - สังกัดอื่นๆ ส่งผลงานผ่านหน่วยงาน ต้นสังกัด
๓. ศธภ. ตั้งคณะกรรมการและทำการ ประเมิน	รอบที่ ๑ พฤศจิกายน รอบที่ ๒ เมษายน	สำนักงานศึกษาธิการภาค
๔. ศธภ. ตรวจสอบพิจารณา คัดกรอง รายงานผลการประเมินฯ ส่งให้ สป./ศธ.		สำนักงานศึกษาธิการภาค
๕. ศธ. ประกาศศูนย์การเรียนรู้ตามหลัก ปรัชญาของเศรษฐกิจพอเพียงด้าน การศึกษา	ภายในเดือนพฤษภาคม	สำนักบูรณาการกิจการการศึกษา สำนักงานปลัดกระทรวงศึกษาธิการ

ขั้นตอนการประเมินศูนย์การเรียนรู้ตามหลักปรัชญาของเศรษฐกิจพอเพียงด้านการศึกษา (ปรับปรุง)

คณะกรรมการ
ประเมินส่วนกลาง

- รอบที่ ๑
วันที่ ๑ ก.ค. - ๑๓ พ.ย. ๖๓
- รอบที่ ๒
วันที่ ๑ ธ.ค. ๖๓ - ๙ เม.ย. ๖๔

